

# Ciclo de Movilización de Conocimiento: Uso de Evidencia en Políticas y Prácticas Docentes





## En esta edición:

- Ciclo de Movilización de Conocimiento sobre el uso de evidencia en Políticas y Prácticas Docentes
- Visitas técnicas de aprendizaje a Ceibal, Uruguay y Ceará, Brasil
- Entrevista Voces que resuenan con Angel Caglin (Caribbean Innovation & Leadership Lab)
- Novedades de los proyectos de investigación GPE KIX
- Publicaciones destacadas
- Herramientas prácticas
- Novedades del Centro KIX LAC



# Transformando ideas en experiencias

## Lanzamiento del Ciclo

### KIX LAC inicia un ciclo regional para fortalecer el uso de evidencia en políticas y prácticas docentes

Este seminario, realizado el 28 de enero de 2026, dio inicio al **Ciclo de Movilización de Conocimiento sobre el uso de evidencia en Políticas y Prácticas Docentes**. Como espacio regional de intercambio y definición de agenda, reunió distintas perspectivas para construir una mirada común sobre las políticas y prácticas docentes, identificar prioridades y brechas de conocimiento, y orientar acciones concretas que contribuyan al fortalecimiento de la labor y el desarrollo profesional docente en América Latina y el Caribe.



[Conoce más sobre este evento](#)





## De Antigua a Ceará: 8 países del KIX LAC avanzan en una agenda regional para fortalecer la lectoescritura

Representantes de ministerios de Educación y equipos técnicos de la región participaron en una visita técnica de aprendizaje en Fortaleza, Brasil, orientada a fortalecer capacidades nacionales en alfabetización inicial.

La actividad dio continuidad al **Compromiso de Antigua**, celebrado en el Encuentro Regional KIX LAC 2025, avanzando en una agenda regional de cooperación, aprendizaje entre pares y acompañamiento técnico para traducir la experiencia de Sobral y Ceará en estrategias sostenibles, contextualizadas y basadas en evidencia.



Conoce los avances de esta agenda





## Visita técnica de aprendizaje a Ceibal para fortalecer la transformación digital educativa en el Caribe

Del 10 al 13 de marzo de 2026, el Centro KIX LAC y SUMMA coorganizaron, junto al Banco Mundial y el Banco Interamericano de Desarrollo (BID), una visita técnica de aprendizaje a Ceibal, en Uruguay, con el propósito de conocer de primera mano su experiencia en integración tecnológica a gran escala en educación. La instancia reunió a representantes ministeriales y equipos técnicos de Guyana, Trinidad y Tobago, y de tres países de la Organización de Estados del Caribe Oriental (OECS): Dominica, Granada y San Vicente y las Granadinas, en un espacio de intercambio orientado a fortalecer el aprendizaje entre pares y aportar a la transformación digital educativa en la región.

 [Conoce más sobre esta experiencia](#)



# Transformando ideas en experiencias

GPE KIX LAC HUB

IDRC-CRDI  
Canada

SUMMA  
Laboratorio de Investigación  
en Educación  
América Latina y el Caribe

Organisation of  
Eastern Caribbean States



Seminario | Mejorar la enseñanza donde ocurre: el aula como punto de partida

[Conoce los detalles](#)

## Primer subciclo KIX LAC continúa fortaleciendo el diálogo regional sobre la enseñanza desde el aula

KIX LAC realizó el seminario “Mejorar la enseñanza donde ocurre: el aula como punto de partida” como parte del Ciclo de Movilización de Conocimiento sobre el uso de evidencia en Políticas y Prácticas Docentes.

El encuentro reunió experiencias de la OECS, Honduras, San Vicente y las Granadinas, Guatemala y SUMMA, con foco en prácticas pedagógicas efectivas, investigación aplicada, formación docente, educación bilingüe intercultural y uso de evidencia para fortalecer los aprendizajes fundacionales en la región.





**Angel Caglin**

***“ La experiencia del Caribe nos recuerda que no podemos simplemente importar soluciones y esperar que funcionen. Necesitamos enfoques que comiencen escuchando a los estudiantes, docentes, directores, padres y ministerios. ”***

Conversamos con Angel Caglin, directora ejecutiva del Caribbean Innovation & Leadership Lab (CILL), sobre cómo las normas de género influyen en la experiencia educativa en el Caribe, y cómo la evidencia generada en el aula puede orientar el desarrollo profesional docente y el diseño de políticas más equitativas.



**Lee la entrevista**



## Nuevo reporte temático del Observatorio Adapted

El segundo reporte del Observatorio para la Resiliencia Educativa en América Latina y el Caribe, AdaptED, analiza la relación entre los desastres y los sistemas educativos en América Latina y el Caribe (ALC), con el objetivo de comprender cómo éstos son afectados e identificar avances y prácticas de resiliencia educativa frente a este tipo de interrupciones en la región.

El informe presenta tres estudios de casos de prácticas destacadas de tres países de la región: Dominica, El Salvador y San Vicente y las Granadinas.



**Lee el reporte aquí**

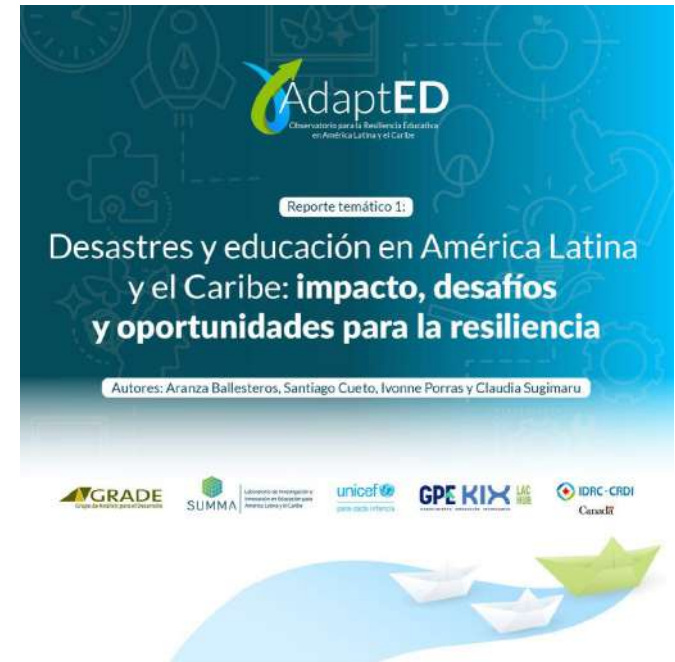



**Tutorías entre Pares de América (TEPA) - Educación 2020:** El proyecto cierra una etapa clave en Honduras, avanzando hacia su incorporación en la formación inicial docente de la Universidad Nacional Pedagógica Francisco Morazán y consolidando oportunidades de escalabilidad y sostenibilidad. [Más info](#)

**Trayectorias Flexibles - Univ. del Valle Guatemala:** el proyecto lanzó una serie de boletines que presentan la iniciativa y profundizan en el estudio sobre el acceso a la educación y el impacto de las trayectorias educativas en jóvenes atendidos por la Asociación Grupo Ceiba. **Boletines disponibles:** [No. 1](#) | [No. 2](#) | [No. 3](#) | [No. 4](#)



**Campaña Latinoamericana por el Derecho a la Educación (CLADE):** en la etapa de cierre del proyecto impulsado junto con la Organización Mundial para la Educación Preescolar (OMEP), se lanzó la campaña "Somos comUNIDAD: tú y yo por la 1ª infancia", orientada a visibilizar el valor del aprendizaje dialógico y la educación comunitaria inclusiva en Guatemala y Honduras. [Más info](#)

**Aprendo Jugando - EDUCO El Salvador:** el proyecto presenta el repositorio de primera infancia "El Salvador Aprende Jugando", una plataforma que reúne investigaciones, recursos educativos, herramientas y experiencias para fortalecer la atención integral de la niñez desde sus primeros años. [Accede al repositorio](#)



## Publicaciones destacadas



### Estrategia regional docente para América Latina y el Caribe, 2025-2030

La Estrategia ofrece un marco integral de orientación y acción que da prioridad a la cooperación internacional y a la participación docente a fin de fortalecer la profesión y el desempeño docente.

[Conoce la estrategia](#)



### Desarrollo profesional del profesorado: síntesis de investigación

En el informe se sintetizan las conclusiones de los proyectos de investigación de GPE KIX sobre innovaciones y modelos que apoyan la práctica eficaz del desarrollo profesional docente en los países de ingresos bajos y medios.

[Accede al informe](#)



## Enseñanza basada en el diálogo (Plataforma open)



Este recurso pedagógico está diseñado para que los y las docentes puedan conocer de qué se trata esta práctica y cómo se entiende desde la evidencia. Además, entrega orientaciones concretas para implementarla en el aula, a partir de lineamientos como crear condiciones para dialogar, planificar el diálogo, activarlo mediante preguntas y actividades, dar tiempo para pensar y retroalimentar, y estudiar el diálogo que ocurre en clase.



[Explora la herramienta](#)



## El KIX LAC avanza en una iniciativa regional para impulsar una coalición de instituciones que trabajan en la formación inicial docente



El encuentro reunió a representantes de instituciones formadoras de Dominica, El Salvador, Guatemala, Honduras, San Vicente y las Granadinas, y Santa Lucía, y contó además con la participación de la Universidad de West Indies (Barbados), para comenzar a delinear una agenda compartida de trabajo.

[➔ Descubre las reflexiones regionales](#)



# Conexiones que construyen futuro en LAC

La colaboración radical es clave para construir agendas compartidas y alcanzar objetivos a largo plazo. SUMMA es parte activa de diversas redes internacionales que trabajan para promover la generación y el uso de evidencia en educación, y para reducir la brecha entre el conocimiento y la práctica.

## Red que está conectando organizaciones en 27 países



**¡Anímate a colaborar con nosotros!**

 [kix.lac@summaedu.org](mailto:kix.lac@summaedu.org)

