



Logo SUMMA | Laboratorio de Investigación e Innovación en Educación para América Latina y el Caribe | Logo ECS | Organisation of Eastern Caribbean States

Ciclo de Movilización de Conocimiento y Comunidad de Práctica KIX LAC "Uso de evidencia en educación"

Webinar
SISTEMAS DE INFORMACIÓN Y GESTIÓN EDUCATIVA - SIGED - PARA LA JUSTICIA SOCIAL

Jueves 04 de julio de 2024
09a.m. Centroamérica - 11hs Caribe Oriental | Evento gratuito en línea

¡Inscríbete!

Logos: GPE KIX LAC HUB, IDRC-CRDI, CanaIF

¡Invitación especial!

**Lanzamiento del 3er subciclo:
Sistemas de Información y Gestión Educativa
para la Justicia Social**

Jueves 04 de julio de 2024
Evento gratuito online

[Quiero inscribirme →](#)

¿Quieres ser parte de nuestra **Comunidad de Práctica** *Uso de evidencia en educación?*

Sí quiero (clic aquí)



Taller «Descifrando los datos: ¿Cómo avanzar en traducir las evaluaciones de aprendizaje en acciones para la mejora educativa?»

El taller contó con la facilitación de Carlos Henríquez Calderón, coordinador del Laboratorio Latinoamericano de Evaluación de la Calidad de la Educación (LLECE) de la UNESCO. El mismo se realizó como parte de las acciones del *Ciclo de movilización de conocimiento y de la Comunidad de Práctica “Uso de evidencia en educación”*.

[➔ Más info](#)

Visita técnica de aprendizaje: Guyana y Granada fueron recibidos por el equipo de educación de Bahamas para compartir su experiencia en SIGED

Representantes de los Ministerios de Educación de Guyana y Granada fueron recibidos por funcionarios del Ministerio de Educación de Bahamas, durante el 10 al 14 de junio de 2024.

Los objetivos principales de este intercambio de conocimientos y experiencias entre países, se basó específicamente en conocer el proceso de implementación por parte del Ministerio de Educación de Bahamas del Sistema EMIS y, específicamente, en el uso de los módulos de boletines de notas, de exámenes y de riesgos. [➔ Más info](#)





ECOSISTEMA KIX EN LATINOAMÉRICA Y EL CARIBE



SUMMA Laboratorio de Investigación e Innovación en Educación para América Latina y el Caribe

open
Orientaciones para la enseñanza efectiva

open es una iniciativa de SUMMA, realizada con el apoyo del fondo de cooperación triangular, que dispone de recursos pedagógicos para apoyar el trabajo de docentes y comunidades escolares de América Latina y el Caribe con el fin de mejorar los aprendizajes de los y las estudiantes.

[Más sobre open →](#)

¿Sabías que SUMMA desarrolló una nueva plataforma de recursos pedagógicos abiertos para apoyar el trabajo de docentes y comunidades escolares?

OPEN es una plataforma que agrupa recursos educativos abiertos que han sido diseñados para favorecer los procesos de actualización pedagógica de los y las docentes de la región y facilitar la incorporación de prácticas efectivas a partir de la evidencia internacional. Las dos orientaciones a las que se puede acceder son las de enseñanza basada en el diálogo y la metacognición y autorregulación. Además la plataforma contiene videos, autoevaluaciones, recursos didácticos y guías rápidas.

Isla de Ometepe, Nicaragua

PRIMERA ISLA 100% DIGITAL EN LATINOAMÉRICA



En el segundo año de implementación, reinsertamos a
+ 500 estudiantes al sistema escolar



Encuentro con la Fundación Zamora Terán, una de las 4 iniciativas premiadas por SUMMA- KIX LAC.

Directivos de SUMMA – KIX LAC se reunieron con la Fundación Zamora Terán para conversar acerca de los avances en el proyecto Conecta Aprende, iniciativa ganadora de la 2ª edición de la Convocatoria de Iniciativas Innovadoras para la Justicia Educativa del Laboratorio de Innovaciones Educativas LAB-ED.

Félix Garrido, director ejecutivo para América Latina de la Fundación Zamora Terán, resaltó el apoyo de SUMMA para el crecimiento del proyecto gracias al prestigio de ser una de las iniciativas premiadas en la región. Hasta la fecha el proyecto ha sido acompañado por más de 3.000 docentes y 12.850 voluntarios. → [Más info](#)

ARTÍCULOS Y PUBLICACIONES



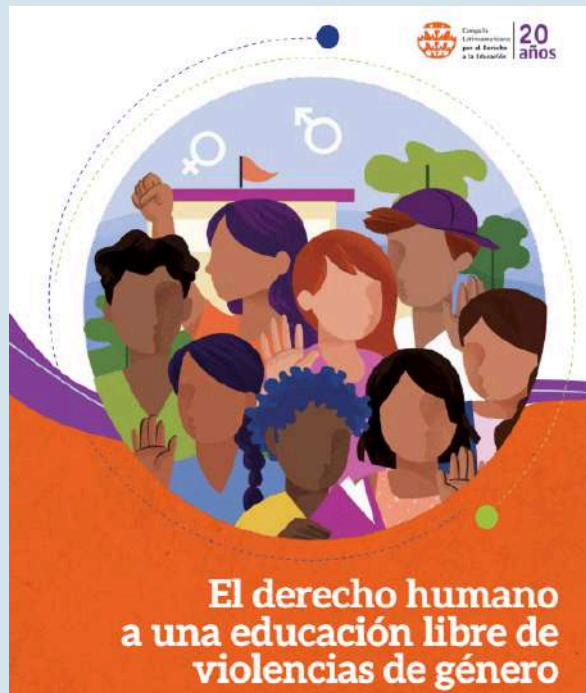

Investigación *Acción Participativa* con enfoque de género: transformando escuelas rurales en espacios seguros

Un balance de los aprendizajes y lecciones en del proyecto “El derecho humano a una educación libre de violencias de género. Desafíos y caminos: informe regional de la investigación acción. Estrategias para prevenir la violencia sexual y de género y fomentar la equidad en las escuelas rurales” ejecutado en Haití, Honduras y Nicaragua entre 2021 y 2023.

 Ver más

INVITACIÓN ESPECIAL

CONFERENCIA INTERNACIONAL
EVIDENCIA PARA LA EQUIDAD Y LA TRANSFORMACIÓN EDUCATIVA

 Reserva la fecha

 23 y 24 de julio, 2024 |  Santiago, Chile

 Laboratorio de Investigación e Innovación en Educación para América Latina y el Caribe

Con el apoyo de:  Education Endowment Foundation

 Evidence for Education Network



Este año SUMMA cumple su 8º aniversario y lo celebra con la realización de la **Conferencia Internacional "Evidencia para la equidad y la transformación educativa"**, con el apoyo de Education Endowment Foundation (EEF) y Evidence for Education Network (EEN).

Durante el encuentro se reflexionará sobre el rol e impacto de la evidencia en la transformación de los sistemas educativos y su capacidad para mejorar los resultados y reducir la desigualdad tanto a nivel estructural como escolar.

¡Reserva la fecha!

CONVOCATORIAS ABIERTAS





IDRC

↓ Convocatoria para propuestas de KIX:
Observatorios regionales para mejorar la
resiliencia de los sistemas educativos

Hasta julio 11

Esta oportunidad de financiamiento está disponible para organizaciones individuales o consorcios que trabajen en América Latina y el Caribe, África, Europa, Medio Oriente, Asia y la región del Pacífico.

Más info

FOLLOW US



YouTube

SUSCRÍBETE A NUESTRO CANAL

Webinars | Conferencias | Entrevistas

SUMMA

Laboratorio de Investigación e
Innovación en Educación para
América Latina y el Caribe

OECS
Organisation of Eastern Caribbean States

GPE KIX LAC HUB

IDRC · CRDI
Canada

Copyright © 2020 - 2024 SUMMA - KIX LAC. Todos los derechos reservados.

Nuestro mail es kix.lac@summaedu.org | www.summaedu.org/kix-lac | www.gpekix.org

