



Webinar ••••• Lab-Ed SUMMA-KIX LAC

Promoviendo la escalabilidad de innovaciones educativas en Latinoamérica y el Caribe.



[Nota Web](#)

[Video Webinar](#)

Se realizó el webinar LAB-ED SUMMA-KIX LAC “Promoviendo la escalabilidad de innovaciones educativas en LAC» junto a The Brookings Institution

Es importante **incluir al escalamiento desde el comienzo de la planificación** para que esté contemplado en el diseño, en el desarrollo de la innovación, y principalmente, debe considerar a los usuarios: estudiantes, padres, docentes y la comunidad en general, para que **sean parte del proceso de creación**, de manera que cuando llegue el momento de utilizarla y escalarla puedan entenderla, apoyarla y adoptarla en su vida diaria.

Principios fundamentales del escalamiento:

- No es lineal. **Puede avanzar en varias direcciones**, incluso detenerse o devolverse.
- No solo se trata del tamaño de la cobertura sino que debe crear un **impacto duradero**.
- El escalamiento debe estar integrado con la **transformación de los sistemas**.
- El contexto importa. Las condiciones particulares de cada contexto van a cambiar y se van a adaptar según la forma en que la innovación se utilice, por ello **debe contextualizarse**.
- No hay una respuesta mágica. **Debe trabajarse, adaptarse, evaluar y readaptarse las innovaciones según el proyecto lo necesite**.

NOVEDADES DEL ECOSISTEMA KIX EN LATINOAMÉRICA Y EL CARIBE



SUMMA Y OECS

Recursos y materiales del 3er Encuentro Regional KIX LAC "Fortaleciendo la educación pública en América Latina y el Caribe"

↓ Descargar Sumario

Video del encuentro

🖼 [Galería de Fotos](#)

🗉 [Comunicado de Prensa](#)



UNESCO

Transformar-nos: marco para la transformación educativa basado en el aprendizaje socioemocional en América Latina y el Caribe

Este documento presenta un modelo que considera:

- Generar oportunidades de aprendizaje socioemocional en 4 escenarios: el aula, la escuela, el territorio; y a lo ancho del sistema educativo.
- Facilitar los factores de apropiación de dicho aprendizaje.
- Asegurar sus escenarios de despliegue en: i) prácticas pedagógicas y formativas, ii) formación y bienestar de equipos, iii) organización y cultura de espacios educativos, iv) marco curricular y v) comunidad y redes.

↓ Descargar informe

CLADE | Informe regional

El derecho humano a una educación libre de violencias de género.

El documento muestra el proceso de construcción

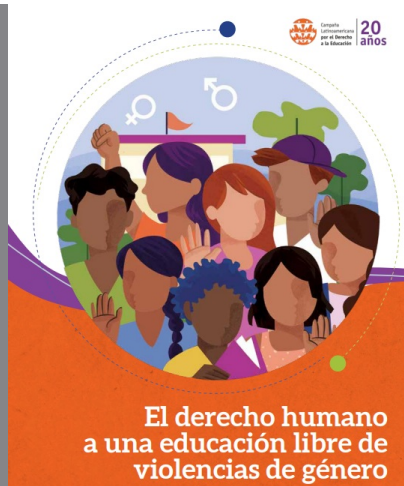

colectiva y participativa de datos empíricos relevantes, claros y pertinentes para la lectura crítica de los factores que generan discriminaciones, desigualdades y violencias de género en el ámbito educativo rural identificando estrategias comunitarias y de política pública para su prevención y erradicación.

↓ Descargar informe



AGENDA DE EVENTOS DE EDUCACIÓN

Agenda

Lanzamiento global del Informe GEM 2023 sobre tecnología y educación in Montevideo

Fecha: Miércoles 26 de julio de 2023

Organiza: UNESCO

[Registro gratuito aquí](#)



YouTube

SUSCRÍBETE A NUESTRO CANAL

Webinars | Conferencias | Entrevistas



Laboratorio de Investigación e Innovación en Educación para América Latina y el Caribe



www.summaedu.org/kixlac | www.gpekix.org

Copyright © 2020 - 2023 SUMMA - KIX LAC

Todos los derechos reservados.

Nuestro mail es kix.lac@summaedu.org

